

# 병역지정업체(신규 기업부설연구소) 신청접수 매뉴얼

※ 본 매뉴얼은 2026년 하반기 병역지정업체 신청기업의 이해를 돕기 위한 자료이며, 실제 온라인 상의 화면은 매뉴얼 화면과 다를 수 있습니다.

## 1. 회원가입/로그인 후 접수 시작

### □ 회원가입

- 접수사이트(www.rndjm.or.kr)은 기업부설연구소 신고관리시스템과 연동되어 운영중(연구소 신고관리 문의: 국번없이 1379)
  - 기업부설연구소 신고관리시스템에서 사용 중인 공인인증서 활용 필요



### □ 로그인 및 접수시작

- 공인인증서 활용하여 마이페이지 또는 신청서 작성 바로가기 입장

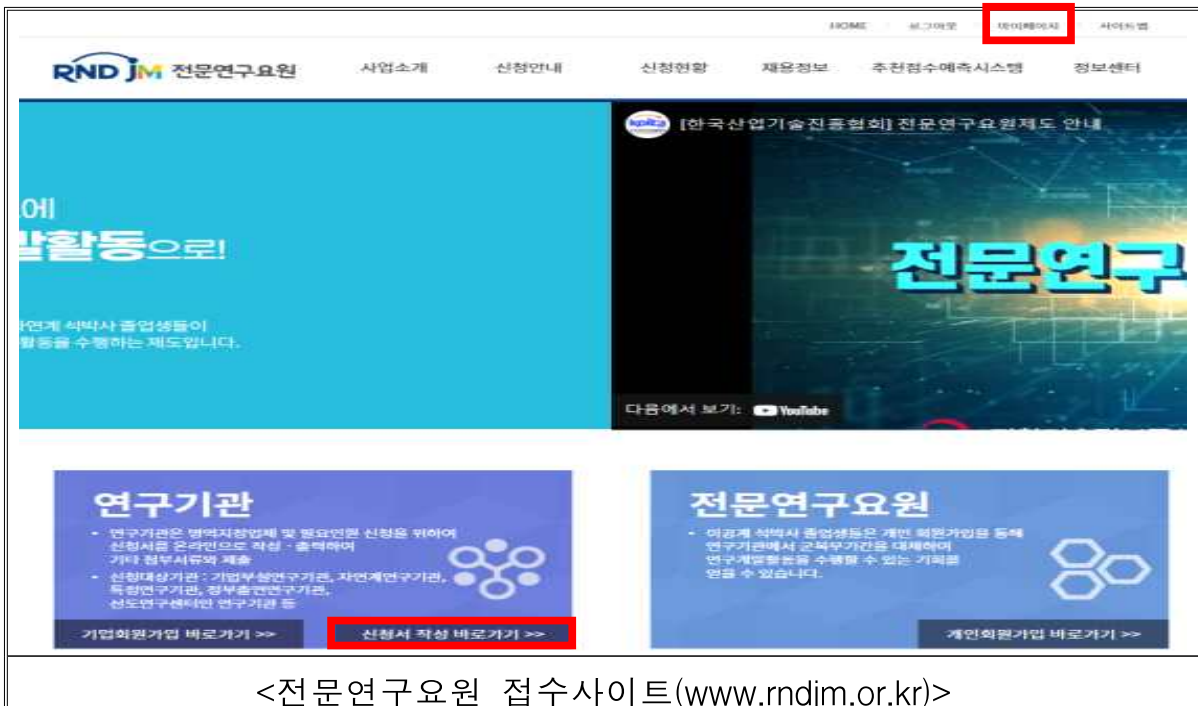

마이페이지 / 기업      신청서작성 / 출력      Home > 마이페이지 / 기업 > 신청서작성 / 출력

정보수정      **2025년 하반기 신규 병역지정업체 및 2026년 필요인원 신청**

병역지정업체담당자 정보수정      · 연구소명 : (주)엔리치텍 기술연구소

과거 신청내역조회      · 접수기간 : 2025-06-11 ~ 2025-06-30

**신청서작성/출력**      · 유역사항

신청현황조회      - 반드시 공고문을 정독하신 후 작성하여 주시기 바랍니다.

신청결과조회      - 서울메비, 하위 및 오용거래, 접수 미확인 등으로 인한 불이익은 신청 업체에 귀책됩니다.

채용광고 등록      - 제출하신 모든 서류는 일정 보관되지 않습니다.

평판 이력서      - **2024-01-16 이전 연구소만 접수 가능 합니다.**

회원탈퇴      - 프란트 오스템 메뉴얼 출력 **프란트 오스템 메뉴얼**

**접수하기**

<전문연구요원 접수사이트(www.rndjm.or.kr) 마이페이지>

## 2. 병역지정업체(연구기관) 선정 신청서 작성

### □ 선정 신청서 작성

○ 접수하기 → 병역지정업체(연구기관) 선정 신청서 작성란 이동

- 기업부설연구소 정보는 자동연계되어 노출

\* 자동연계정보: 연구소 기본정보, 연구전담요원 명단, 연구분야 등

- **접수공고 [별첨 1, 별첨 1-1] 참고하여 상세히 작성**

○ 석사이상 연구전담요원 명단(기준인력) 선택

- 기업부설연구소내에 등록된 연구전담요원 중 인적요건\*충족을 위한 기준인력 선택

- 기준인력 제외 경우 접수공고 [4.-나.-2)-“연구전담요원 선정 시 제외되는 경우”] 내용 확인

\* 인적요건: 자연계분야 석사 이상의 학위를 가진 연구전담요원 2명(창업기명 1명)

전문연구요원 필요(신청)인원 : 5 명

1. 아래에 석사 이상 연구 전담 요원은 2024년 01 월 16 일자로 신고된 명단으로 수정이 불가능 합니다.  
 2. 연구원이 등기 명단인 경우 삭제해 주십시오.  
 3. 잘못 삭제하신 경우는 불러오기 버튼을 클릭후 삭제해 주시기 바랍니다.

선택	이름	직위	성명	생년월일	최종학교 (연구실적)	병역사항	연구소 일련 일
<input type="checkbox"/>		부장	김민준	1980-01-01	서울대학교	병역필	20140902 [삭제]
<input checked="" type="checkbox"/>		부장	김민준	1980-01-01	서울대학교	병역필	20140902 [삭제]
<input checked="" type="checkbox"/>		차장	김민준	1980-01-01	서울대학교	병역필	20140902 [삭제]
<input type="checkbox"/>		과장	김민준	1980-01-01	서울대학교	대당사정	20140902 [삭제]

<전문연구요원 접수사이트(www.rndjm.or.kr) 선정 신청서 작성>

□ 선정 신청서 작성 후 등록 및 프린트

- 선정 신청서 작성 후 임시저장 또는 신청서 등록
- 마이페이지 신청서작성/출력 재이동 → 병역지정업체 선정신청서 클릭

마이페이지 / 기업 신청서작성 / 출력

2025년 하반기 신규 병역지정업체 및 2026년 필요인원 신청

연구소명 : (주)엔리치텍 기술연구소

접수기간 : 2025-06-11 ~ 2025-06-30

유의사항

- 반드시 공고문을 정독하신 후 작성하여 주시기 바랍니다.
- 서류미비, 허위 및 오류 기재, 접수 미확인 등으로 인한 불이익은 신청 업체에 귀책됩니다.
- 제출하신 모든 서류는 입찰 반환되지 않습니다.
- 2024-01-16 이전 연구소만 접수 가능 합니다.
- 프린트 오류시 메뉴얼 클릭 [프린트 오류시 메뉴얼](#)

병역지정업체 선정신청서

지정업체 및 전문연구요원 필요통보서

<전문연구요원 접수사이트(www.rndjm.or.kr) 마이페이지>

- 임시저장 또는 신청서 등록이 완료되면 프린트 버튼 생성

<임시저장 또는 신청서 등록 전>

※ 전문연구요원 필요(신청)인원 : 5 명

1. 아래에 석사 이상 연구 전담 요원은 2024년 01 월 16 일자로 신고된 명단으로 수정이 불가능 합니다.  
 2. 연구원이 동기 임원인 경우 삭제해 주십시오.  
 3. 잘못 삭제하신 경우는 불러오기 버튼을 클릭후 삭제해 주시기 바랍니다.

기준인원	직위	성명	생년월일	최종학교 (연구 목적위)	병역사항	연구소 임명 일
<input type="checkbox"/>	박사	김민준	1990-01-15	서울대학교	병역필	20140902 삭제
<input checked="" type="checkbox"/>	박사	김민준	1990-01-15	서울대학교	병역필	20140902 삭제
<input checked="" type="checkbox"/>	박사	김민준	1990-01-15	서울대학교	병역필	20140902 삭제
<input type="checkbox"/>	박사	김민준	1990-01-15	서울대학교	해당사항없음	20140902 삭제

기간산업체 (산업기능요원) 여부

기간산업체(산업기능요원) 신청  신  경  기

지정업체 주소

지정업체 업종

임시저장    신청서등록    취소

<전문연구요원 접수사이트(www.rndjm.or.kr) 선정 신청서 작성>

<임시저장 또는 신청서 등록 후>

<input type="checkbox"/>	부장	임규홍	197001K	호서대학교 컴퓨터공	병역필	20140902
<input type="checkbox"/>	부장	김세원	197301L	창강문화산업대학 컴	병역필	20140902
<input type="checkbox"/>	차장	김한도	197605J	영지대학교 정보제어	병역필	20140902
<input type="checkbox"/>	과장	김민희	198312G	안양과학대학 컴퓨터	해당사항없	20140902

기간산업체 (산업기능요원) 여부:  신  규  신  정  정

지정업체 주소:

지정업체 업종:

<전문연구요원 접수사이트(www.rndjm.or.kr) 선정 신청서 작성>

- 프린트 후 내용 확인 및 날인(사용인감 또는 법인인감 활용)

### 3. 지정업체 및 전문연구요원 필요통보서 작성

마이페이지 / 기업 신청서작성 / 출력

Home > 마이페이지 / 기업 > 신청서작성 / 출력

2025년 하반기 신규 병역지정업체 및 2026년 필요인원 신청

- 연구소명 : (주)엔리치텍 기술연구소
- 접수기간 : 2025-06-11 ~ 2025-06-30
- 유의사항
  - 반드시 공고문을 정독하신 후 작성하여 주시기 바랍니다.
  - 서류미비, 허위 및 오류 기재, 접수 미확인 등으로 인한 불이익은 신청 업체에 귀책됩니다.
  - 제출하신 모든 서류는 일정 반환되지 않습니다.
  - **2024-01-16 이전 연구소만 접수 가능 합니다.**
  - 프린트 오류시 메뉴얼 클릭 [프린트 오류시 메뉴얼](#)

<전문연구요원 접수사이트(www.rndjm.or.kr) 마이페이지>

#### 지정업체 및 전문연구요원 필요(인원) 통보서 작성

- 필요통보서 클릭 후 페이지 이동

- 접수공고 [별첨 2, 별첨 2-1] 참고하여 상세히 작성
- 기업부설연구소 정보는 자동연계되어 노출

\* 자동연계정보: 연구소 기본정보, 법인등록번호, 사업자번호 등

□ 필요(인원) 통보서 작성 후 등록 및 프린트

- 필요(인원) 통보서 작성 후 임시저장 또는 신청서 등록
- 마이페이지 신청서작성/출력 재이동

마이페이지 / 기업
신청서작성 / 출력
Home > 마이페이지 / 기업 > 신청서작성 / 출력

---

정보수정

병역지정업체담당자 정보수정

과거 신청내역조회

신청서작성/출력 >

신청현황조회

신청결과 조회

채용공고 등록

받은 이력서

회원탈퇴

### 2025년 하반기 신규 병역지정업체 및 2026년 필요인원 신청

· 연구소명 : (주)엔리치텍 기술연구소

· 접수기간 : 2025-06-11 ~ 2025-06-30

· 유의사항

- 반드시 공고문을 정독하신 후 작성하여 주시기 바랍니다.
- 서류미비, 허위 및 오류 기재, 접수 미확인 등으로 인한 불이익은 신청 업체에 귀책됩니다.
- 제출하신 모든 서류는 입찰 반환되지 않습니다.
- **2024-01-16 이전 연구소만 접수 가능 합니다.**
- 프린트 오류시 메뉴얼 클릭 [프린트 오류시 메뉴얼](#)

병역지정업체 선정신청서

지정업체 및 전문연구요원 필요통보서

<전문연구요원 접수사이트(www.rndjm.or.kr) 마이페이지>

- 임시저장 또는 신청서 등록이 완료되면 프린트 버튼 생성

<필요원인 통보서 임시저장 또는 신청서 등록 전>

22.베타적 사용권한 증명	파일 선택    선택된 파일 없음
23.소재 부품 장비 전문기업 확인서 사본	파일 선택    선택된 파일 없음
24.우수기업연구소 지정서 사본	파일 선택    선택된 파일 없음
25.반도체 분야 연구기관 확인서	파일 선택    선택된 파일 없음
26.반도체 분야 기술 설명서	파일 선택    선택된 파일 없음
27.반도체 분야 기술 설명서 증빙서류	파일 선택    선택된 파일 없음

임시저장

신청서등록

취소

<전문연구요원 접수사이트(www.rndjm.or.kr) 선정 신청서 작성>

<필요원인 통보서 임시저장 또는 신청서 **등록 후**>

22.배타적 사용권한 증명	<input type="button" value="파일 선택"/> 선택된 파일 없음
23.소재 부품 장비 전문기업 확인서 사본	<input type="button" value="파일 선택"/> 선택된 파일 없음
24.우수기업연구소 지정서 사본	<input type="button" value="파일 선택"/> 선택된 파일 없음
25.반도체 분야 연구기관 확인서	<input type="button" value="파일 선택"/> 선택된 파일 없음
26.반도체 분야 기술 설명서	<input type="button" value="파일 선택"/> 선택된 파일 없음
27.반도체 분야 기술 설명서 증빙서류	<input type="button" value="파일 선택"/> 선택된 파일 없음

<전문연구요원 접수사이트(www.rndjm.or.kr) 선정 신청서 작성>

- 프린트 후 내용 확인 및 **날인(사용인감 또는 법인인감 활용)**

□ 첨부서류 준비

- 필요통보서 내 첨부서류 업로드
  - **접수공고 [7.제출서류 작성 요령 및 별첨 2-1] 참고하여 준비**
  - **접수사이트 파일업로드 용량제한으로 인해 각 파일별 임시저장 필요**
  - \* **첨부된 파일을 한번에 올릴 수 있는 용량이 25MB 이하이므로 임시저장 기능 활용 필요**
- 특허자료 준비 주의사항(접수공고\_별첨 2-1 ⑰ 참고)
  - 지적재산권(특허, 디자인, 실용신안)은 등록증과 등록원부를 **하나의 SET로 준비하여(최대 4SET) 순서대로 하나의 파일(PDF)로 병합**
  - 실적기간에 인정되는 지적재산권만 활용





#### 4. 점수산정 확인 및 전송하기

##### □ 신청서 등록완료 후 점수산정 확인

○ 선정신청서 및 필요통보서 모두 등록 시 점수산정 확인 신규 생성

<필요원인 통보서 임시저장 또는 신청서 **등록 전**>

마이페이지 / 기업
신청서작성 / 출력
Home > 마이페이지 / 기업 > 신청서작성 / 출력 > 출력

정보수정

지역지정업체담당자 정보수정

과거 신청내역조회

신청서작성/출력 >

신청현황조회

신청결과 조회

재용공고 등록

평가 이력서

회원탈퇴

### 2025년 하반기 신규 지역지정업체 및 2026년 필요인원 신청

· 연구소명 : (주)엔리치텍 기술연구소

· 접수기간 : 2025-06-11 ~ 2025-06-30

· 유의사항

- 반드시 공고문을 정독하신 후 작성하여 주시기 바랍니다.
- 서류미비, 허위 및 오류 기재, 접수 미확인 등으로 인한 불이익은 신청 업체에 귀책됩니다.
- 제출하신 모든 서류는 일괄 반환되지 않습니다.
- **2024-01-16 이전 연구소원 접수 가능 합니다.**
- 프린트 오류시 메뉴얼 클릭 [프린트 오류시 메뉴얼](#)

지역지정업체  
신청신청서

지정업체 및  
전문연구요원  
필요통보서

점수산정 확인

<전문연구요원 접수사이트(www.rndjm.or.kr) 마이페이지>

- 입력정보 확인 및 동의 후 점수산정 확인 클릭

<점수산정 확인 이전>

4. 연구 개발 총액

이 연구 및 시행계획의 예산서 지출액 : 1000 천원

5. 연구기법/인공지능특성

신 중립인 고충부처

이름	영역별	개수
인공지능	20140902	1년 이상
인공지능	20140902	1년 이상

인 IQ/Info-biz/벤처  PO  NPO-5호  벤처

6. 연구 성과

1. 신기술 등록 총 - NET/NEP  건  
- 상  건

2. 특허 재산권  건

3. 추가 R&D 사업  건

7. 추천 부처(과일부처)

신 지방 소재   지방소재가함

2차 지방 연구 개발비 (최소모집 우수팀수4명)

3차 과제 분할 장려분야 기법  혁신  미지정

4차 우수기업 연구소  혁신  미지정

5차 전문연구자 필수 여부  인  불인

다음 항목 별 승인사후 이체율 등 인당평균에 해당하지 않은 서류 제출시 점수 산정이 되지 않습니다.  동의

점수산정 확인

합기

<전문연구요원 접수사이트(www.rndjm.or.kr) 점수산정>

○ 점수산정 확인 및 닫기

1) 연구 및 인력개발비 명세서 제출액: <input type="text" value="1000"/> 원형		10									
4. 연구 개발 부자											
1) 동일한 고용부자		<input type="radio"/> 해당 없음 <input type="radio"/> 6개월 이상 ~ 1년 미만 <input checked="" type="radio"/> 1년 이상									
<table border="1"> <thead> <tr> <th>이름</th> <th>원영일</th> <th>기준</th> </tr> </thead> <tbody> <tr> <td>김한도</td> <td>20140902</td> <td>1년 이상</td> </tr> <tr> <td>김규홍</td> <td>20140902</td> <td>1년 이상</td> </tr> </tbody> </table>		이름	원영일	기준	김한도	20140902	1년 이상	김규홍	20140902	1년 이상	10
이름	원영일	기준									
김한도	20140902	1년 이상									
김규홍	20140902	1년 이상									
2) FQ/Inno-bit/벤처		<input type="checkbox"/> FQ <input type="checkbox"/> INNO-Bit <input type="checkbox"/> 벤처									
6. 연구기반/인프라확충											
1) 신기술 인증 등		- NET/NEP: <input type="text" value="1"/> 건 - 상: <input type="text" value="1"/> 건									
2) 지적 재산권		<input type="text" value="3"/> 건									
3) 특허 R&D 사업		<input type="text" value="1"/> 건									
8. 연구 성과											
1) 지방 소재		<input type="text" value="부산"/> <input checked="" type="checkbox"/> 지방소재카테고리									
2) 인당 연구 개발비 (전년도말 연구총수4명)		<input type="radio"/> 1인당 연구개발부자비 1억 5천 이상 <input type="radio"/> 1인당 연구개발부자비 5천 ~ 1억 5천 미만 <input checked="" type="radio"/> 1인당 연구개발부자비 해당없음									
3) 수주 부문 일반분야 기밀		<input checked="" type="radio"/> 있음 <input type="radio"/> 미인용									
4) 우수기업연구수		<input checked="" type="radio"/> 있음 <input type="radio"/> 미인용									
5) 통영연구특성 실시 여부		<input type="radio"/> 있음 <input checked="" type="radio"/> 미인용									
7. 후한 부자(가점부자)											
승점 - 76 해당 항목 별 증명서류 미제출 및 인정요건에 해당하지 않는 서류 제출시 점수 산정이 차지 될수있다. 통영연구소											
<input type="button" value="점수산정 확인"/> <input type="button" value="닫기"/>											

<점수산정확인 이후>

<전문연구요원 접수사이트(www.rndjm.or.kr) 접수산정>

- 마이페이지 신청서작성/출력 재이동 → 전송하기 클릭
- 전송하기를 진행하지 않는 경우, 미제출로 간주하여 신청서류 접수 불가

**마이페이지/기업** 신청서작성 / 출력

Home > 마이페이지/기업 > 신청서작성 / 출력

**2025년 하반기 신규 병역지정업체 및 2026년 필요인원 신청**

- 연구소명 : (주)엔리치텍 기술연구소
- 접수기간 : 2025-06-11 ~ 2025-06-30
- 유의사항
  - 반드시 공고문을 정독하신 후 작성하여 주시기 바랍니다.
  - 서류미비, 허위 및 오류 기재, 접수 미확인 등으로 인한 불이익은 신청 업체에 귀책됩니다.
  - 제출하신 모든 서류는 일절 반환되지 않습니다.
  - **2024-01-16 이전 연구소만 접수 가능 합니다.**
  - 프린트 오류시 메뉴얼 클릭 [프린트 오류시 메뉴얼](#)

[병역지정업체 선정신청서](#)
[지정업체 및 전문연구요원 필요통보서](#)
[접수신청 확인](#)
[전송하기](#)

<전문연구요원 접수사이트(www.rndjm.or.kr) 마이페이지>

**군복무를 국가기술경쟁력 제고에 이바지하는 R&D로**

군복무 대체 프로그램인 전문연구요원제도는 아공계 석박사 연구기관에서 연구개발활동을 수행하는 제도입니다.

서유접수 후 사무국의 검토 및 보완이 7월까지 진행될 예정입니다. 보완사항이 있을 경우 담당자님에게 연락드릴 예정이오니 보완사항에 대해 적극적으로 협조 부탁드립니다.

정말 제출하시겠습니까?

[제출](#) [아니오](#)

**마이페이지/기업** 신청서작성 / 출력

**2025년 하반기 신규 병역지정업체 및 2026년 필요인원 신청**

- 연구소명 : (주)엔리치텍 기술연구소
- 접수기간 : 2025-06-11 ~ 2025-06-30
- 유의사항
  - 반드시 공고문을 정독하신 후 작성하여 주시기 바랍니다.
  - 서류미비, 허위 및 오류 기재, 접수 미확인 등으로 인한 불이익은 신청 업체에 귀책됩니다.
  - 제출하신 모든 서류는 일절 반환되지 않습니다.
  - **2025-06-11 이전 연구소만 접수 가능 합니다.**
  - 프린트 오류시 메뉴얼 클릭 [프린트 오류시 메뉴얼](#)

[병역지정업체 선정신청서](#)
[지정업체 및 전문연구요원 필요통보서](#)
[접수신청 확인](#)
[전송하기](#)

<전문연구요원 접수사이트(www.rndjm.or.kr) 마이페이지>

## □ 접수완료 확인

- 마이페이지 신청현황조회 이동 후 상태확인
  - 접수 및 처리현황 등은 온라인으로 확인 가능하며, 신청기간 이후 접수완료가 아닌 신청 건은 접수되지 않음
  - 필수서류 미제출 시 해당 신청 건은 자격미달(제출서류 미비)로 처리됨
  - 접수마감 이후 사무국의 서류보완 이외에 신청기관의 자체적인 서류제출은 항목접수에 인정되지 않음. 끝.